

THAILAND TRADERCLUB

TTC DASHBOARD

คู่มือการใช้งาน

Version 1.84

Trading dashboard สำหรับ MetaTrader 5

1. การติดตั้ง

1. เปิด MT5 เมนู **File Open Data Folder**
2. Copy ไฟล์ `TTC_Dashboard.mq5` ไปวางที่ `MQL5\Experts\`
3. เปิด MetaEditor (กด **F4** ใน MT5) เปิดไฟล์ `TTC_Dashboard.mq5` กด **F7** เพื่อ Compile
4. กลับมา MT5 Navigator Expert Advisors ดับเบิลคลิก **TTC_Dashboard**
5. คลิก **Allow Algo Trading** กด **OK**

หมายเหตุ: ในหน้า Settings dialog จะมีตัวอักษรสีแดง www.thailandtraderclub.com —
คลิกแล้วเปิดเว็บไซต์ได้ทันที

2. รู้จัก Dashboard

Dashboard ของ TTC ประกอบด้วย 2 มุมมอง: **Full view** (เต็มรูปแบบ) และ **Compact view** (มุมมองย่อ) สลับได้โดยปุ่ม Minimize (⌵) หรือคลิกที่กล่อง Compact

Full View

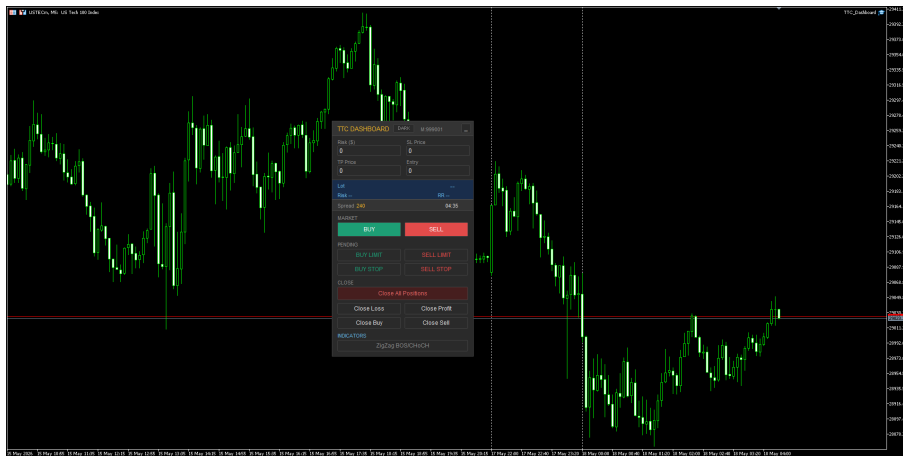

ภาพที่ 1 — Dashboard มุมมองเต็ม (Dark theme)

ส่วนประกอบหลัก:

ส่วน	หน้าที่
Header	ชื่อ EA + ปุ่ม Theme + Magic Number + ปุ่ม Minimize
Inputs	ใส่ค่า Risk / SL / TP / Entry ก่อนเปิด order
Preview	Lot ที่คำนวณ + RR ratio (real-time)
Info bar	Spread ปัจจุบัน + เวลาคงเหลือหลังแท่งเทียน
Market	ปุ่ม BUY / SELL — เปิดคำสั่งทันที
Pending	BUY/SELL LIMIT/STOP — เปิด pending order
Close	ปิด order ตามเงื่อนไข (All / Loss / Profit / Buy / Sell)
Indicators	เปิด/ปิด ZigZag BOS/CHoCH ที่ฝังในตัว

Compact View

เมื่อกดปุ่ม _ Dashboard จะย่อเป็นกล่องเล็ก แสดงแค่ Spread + เวลาค้นหายหลัง —
คลิกที่กล่องเพื่อกางกลับเป็น Full view

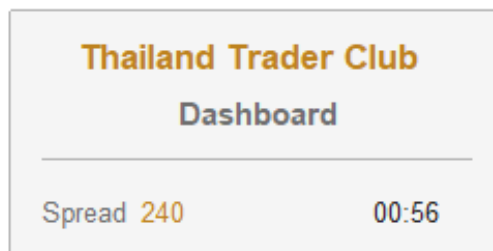
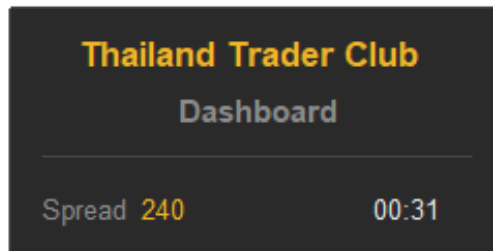

ภาพที่ 2 — Compact view

ลากย้ายตำแหน่ง

คลิกค้างที่ **Header bar** (Full view) หรือ **กล่อง Compact** ลากย้ายไปวางตำแหน่งใดก็ได้บนกราฟ
โดยกราฟจะไม่ขยับตาม

3. การเปิดคำสั่ง

3.1 Market Order (เปิดทันทีที่ราคาปัจจุบัน)

1. ใส่ **Risk** = จำนวนเงินที่ยอมเสีย (\$)
2. ใส่ **SL Price** = ราคา Stop Loss
3. ใส่ **TP Price** = ราคา Take Profit (ถ้าไม่ต้องการ TP ใส่ 0)
4. ดูค่า **Lot** ที่คำนวณใน Preview
5. กดปุ่ม **BUY** หรือ **SELL**

Zone Trade: Market order หลังกด **เส้น SL/TP คงอยู่** — เหมาะสำหรับเข้าเทรดช้าๆ บริเวณเดิม

3.2 Pending Order (รอราคามาถึงจุดที่ตั้ง)

1. ใส่ **Risk, SL Price, TP Price** เหมือนข้างต้น
2. ใส่ **Entry Price** = ราคาที่ต้องการให้เริ่ม order
3. กดปุ่ม **BUY LIMIT / SELL LIMIT / BUY STOP / SELL STOP**

Set & Forget: Pending order หลังกด SL/TP/Entry รีเซ็ตเป็น 0 อัตโนมัติ เส้นทั้ง 3 หายจากกราฟ — พร้อมเตรียมตั้ง pending อันถัดไป

4. การปิดคำสั่ง

ปุ่ม Close ทั้ง 5 ปุ่มทำงานตาม **Scope** ที่ตั้งไว้ใน Settings:

- **Close All Positions** — ปิดทุก position
- **Close Loss / Close Profit** — ปิดเฉพาะที่ขาดทุน / กำไร
- **Close Buy / Close Sell** — ปิดเฉพาะ BUY / SELL

Scope (InpCloseScope)

Mode	พฤติกรรม
EA only (default)	ปิดเฉพาะ order ที่เปิดจาก EA นี้ (filter ด้วย Magic Number)
All in symbol	ปิดทุก order ใน symbol นี้ — รวม order ที่เปิดจาก manual / EA อื่น

เปลี่ยน scope ได้ที่ **คลิกขวาบน Dashboard Properties tab Inputs InpCloseScope**

5. พีเจอร์เสริม

5.1 Price Lines (เส้น SL / TP / Entry)

เมื่อใส่ราคาในช่อง SL / TP / Entry จะมีเส้น dash horizontal ปรากฏบนกราฟ พร้อมป้ายชื่อราคาที่ขอบขวา

— ช่วยกะระยะได้ชัดเจน

- ใส่ค่า 0 เส้นและป้ายหายไป
- ป้ายอยู่ติดขอบขวาเสมอ ไม่ว่าจะ scroll หรือ zoom
- ปรับสีเส้นได้ที่ Inputs: InpLine_SLColor / TPColor / EntryColor

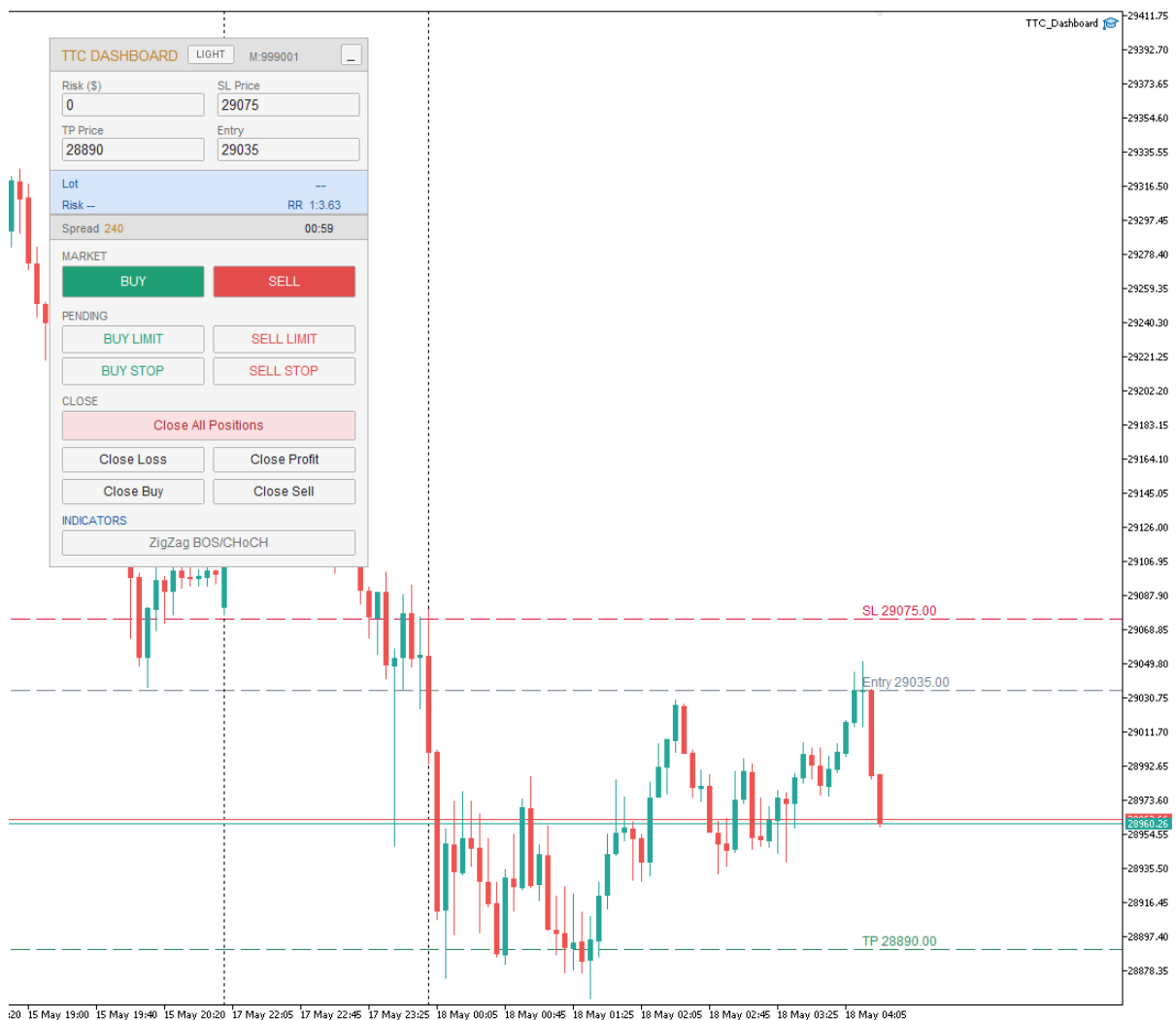

ภาพที่ 3 — เส้น SL / TP / Entry และป้ายชื่อราคา

5.2 ZigZag BOS/CHoCH

Indicator สำหรับ Smart Money Concepts ผังในตัว EA — กลุ่ม **ZigZag BOS/CHoCH** ใต้ section INDICATORS เพื่อเปิด/ปิด

- **BOS** (Break of Structure) — เส้น solid ปลายของการ break ในทิศเดียวกัน
- **CHoCH** (Change of Character) — เส้น dot ปลายของการ break สลับทิศ
- ปรับสี + parameters ได้ที่ Inputs (InpZZ_*)



ภาพที่ 4 — ZigZag indicator แสดง BOS / CHoCH บนกราฟ

5.3 Theme Switcher

กลุ่มปุ่ม **DARK / LIGHT** ใน Header สลับธีมระหว่างมุมมองดำและขาวได้ทันที — เหมาะกับกราฟทุกแบบ

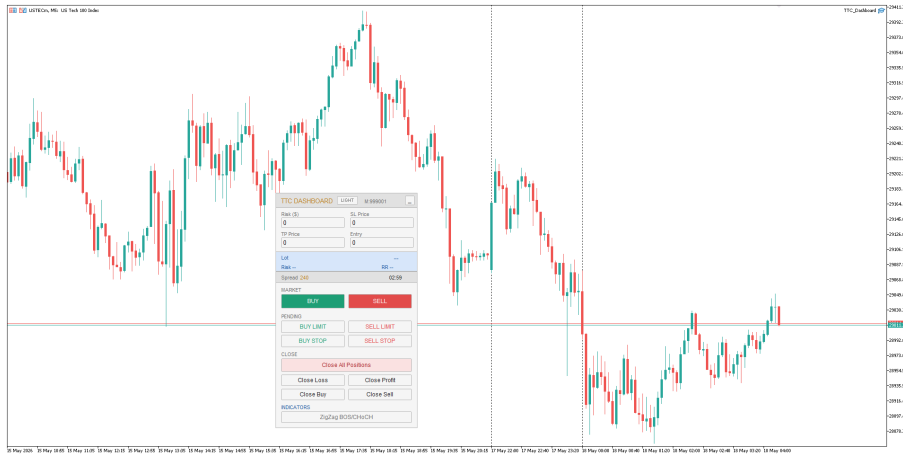

ภาพที่ 5 — Light theme (เหมาะกับกราฟพื้นขาว)

6. การตั้งค่า (Settings)

เปิดได้จาก **คลิกขวาบน Dashboard Expert Advisors Properties tab Inputs**

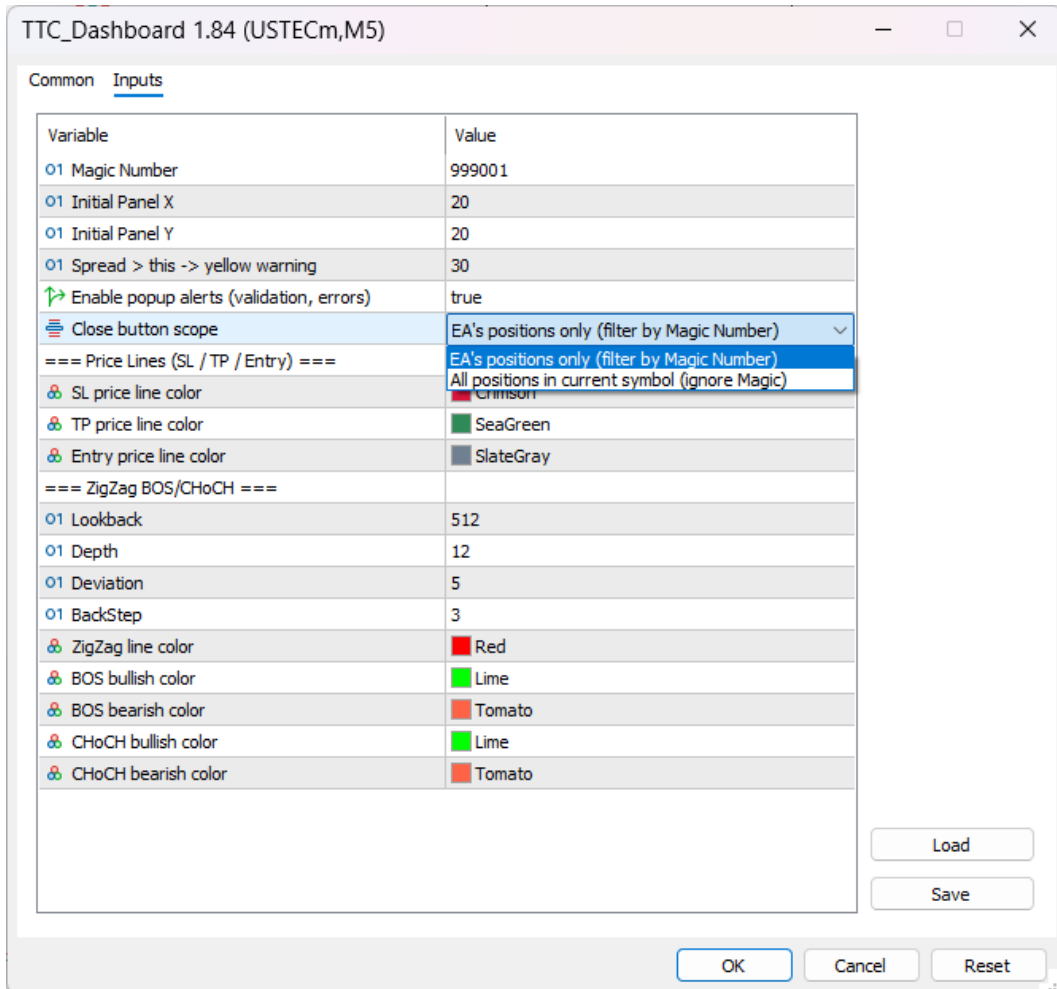

ภาพที่ 6 — หน้า Settings dialog

Parameters สำคัญ

Parameter	คำอธิบาย
InpMagicNumber	Magic Number สำหรับกรอง order ของ EA นี้
InpEnableAlerts	เปิด/ปิด popup เตือน (default: เปิด — false = silent + log เท่านั้น)
InpCloseScope	Scope ของปุ่ม Close (EA only / All in symbol)
InpSpreadWarningPoints	Spread เกินค่านี้ เปลี่ยนเป็นสีเหลืองเตือน
InpLine_*Color	สีเส้น SL / TP / Entry บนกราฟ
InpZZ_*	Parameters + สี ของ ZigZag indicator

7. การเตือนและการป้องกัน

EA มีระบบ validate และป้องกันการเปิด order ที่อาจผิดพลาด:

- **ไม่ใส่ Risk หรือ SL Alert** + ไม่เปิด order
- **ตั้ง SL/TP/Entry ผิดฝั่ง Alert** + ไม่เปิด order
- **Risk เล็กเกินไป** (lot ต่ำกว่า min lot ของ broker) Alert + ไม่เปิด order (ป้องกันการ risk จริงเกินที่ตั้งไว้)
- **Default Risk = 0** ตอนติดตั้งใหม่ ต้องตั้ง Risk ก่อนถึงเทรดได้ (กันเพลอกด)

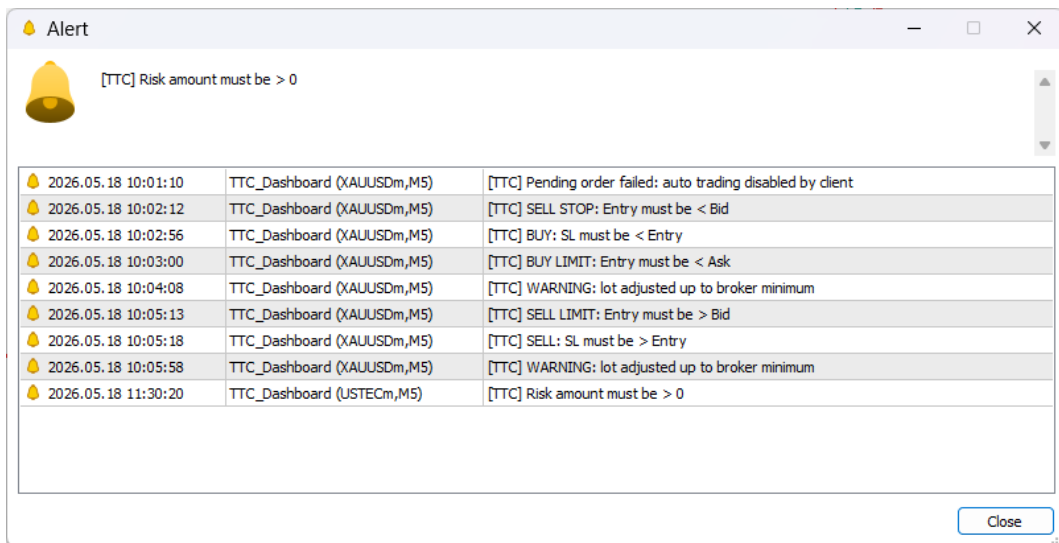

ภาพที่ 7 — ตัวอย่าง Alert จาก EA

8. ข้อควรระวัง

คำเตือน: ทดสอบบน Demo account ก่อนใช้เงินจริงเสมอ

Cent Account (Exness Cent / RoboForex Cent ฯลฯ)

Account Currency ของ Cent account คือ **USC (US Cent)** ไม่ใช่ USD

- \$1 = 100 USC
- ไล่ Risk = "50" บน Cent จริงๆ คือ 50 USC = **\$0.50**
- ออยากเสีย \$50 จริง ไล่ "5000" (เป็น USC)

ข้อจำกัดอื่นๆ

- ต้องเปิด EA บน **chart ของ symbol ที่จะเทรด** เท่านั้น
- การกด Market order มี slippage ตามปกติของทุก broker — Risk จริงอาจเบี่ยงเบนเล็กน้อย
- ZigZag indicator + Price Lines อยู่ **หลัง candles** (ผลข้างเคียงของการให้ dashboard อยู่หน้าสุด)
- Magic Number ของ EA ไม่ควรซ้ำกับ EA อื่นบน account เดียวกัน

ช่องทางติดต่อ

เว็บไซต์

www.thailandtraderclub.com

ขอบคุณที่ใช้งาน TTC Dashboard